



MANUAL INSTALACIÓN Windows



ÍNDICE

INTRODUCCIÓN	3
Manual de Instalación en Windows 8	3
Instalación de Base de Datos.....	4
Instalación ClienteFacturoPorTi	11

INTRODUCCIÓN

ClienteFacturoPorTi ® es una aplicación que permite generar cualquier tipo de documentos electrónicos desde su equipo de cómputo.

Manual de Instalación en Windows

Requisitos para instalar:

- Hardware recomendado:
 - Procesador de 1ghz
 - Memoria RAM de 1 gb
 - 2 gb de almacenamiento para aproximadamente 50 000 documentos electrónicos generados.
- Sistema Operativo
 - Windows 8 o superior
- Conexión a internet
- **La cuenta de inicio de sesión en Windows debe de tener un perfil de administrador o propietario del equipo. Si el usuario no tiene estos permisos no podrá instalar los prerrequisitos del sistema que son obligatorios para su funcionamiento.**

Nota: Los pasos descritos a continuación se realizaron en un equipo con Windows los mensajes e imágenes pueden variar un poco de acuerdo al idioma o la versión de instalación del sistema operativo de su equipo de cómputo.

Descargue a su equipo de cómputo desde internet el archivo:

InstalarBaseDatos.exe: <http://software.facturoporti.com.mx/BD/InstalarBaseDatos.exe>

Una vez descargados descomprímalos en la **UBICACIÓN PREDETERMINADA Y NO LA CAMBIE** sólo haga doble clic sobre ellos. Automáticamente le pedirán que confirme la ruta de la ubicación en donde se van a descomprimir los archivos.

Nota: Si el explorador de internet le pregunta si desea Ejecutar, Guardar o Abrir el archivo de clic en **SI o Continuar**. Ya que es necesario que los archivos se descarguen a su equipo de cómputo para poder continuar.

Instalación de Base de Datos

1. El sistema le mostrara la pantalla siguiente:

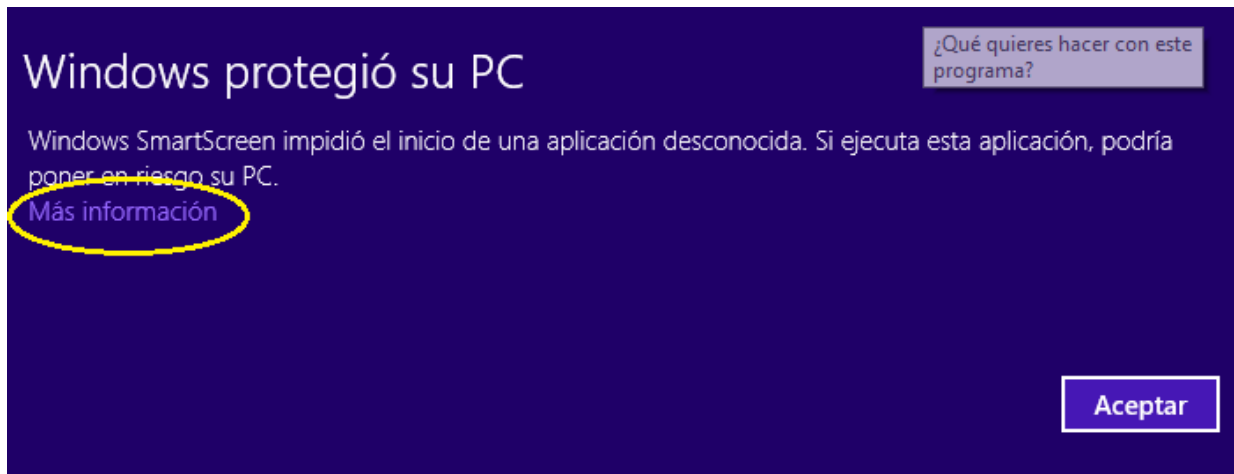

Presione la opción **Mas Información** a continuación presione **Ejecutar de todas Formas**

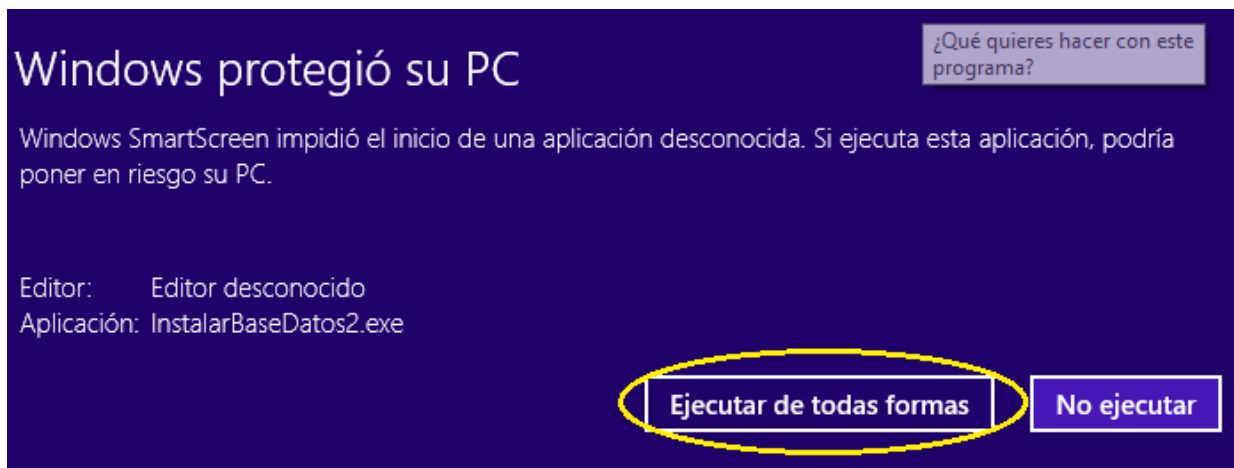

2. El sistema le pedirá la confirmación para instalar los archivos y se presiona **Si**

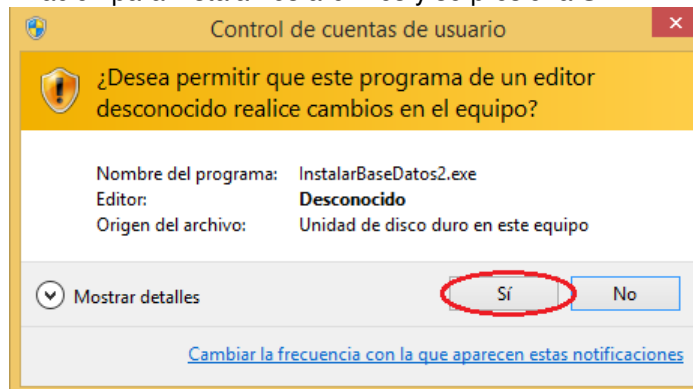

3. Descomprima los archivos en la ruta predeterminada y **NO LA CAMBIE**

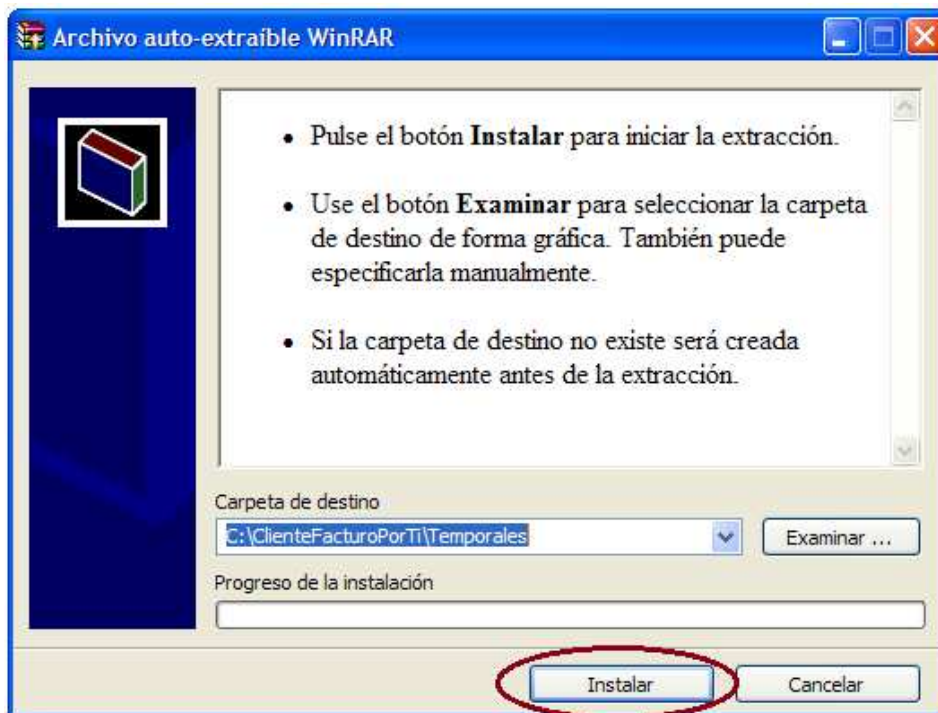

4. Se presiona el botón de Instalar:

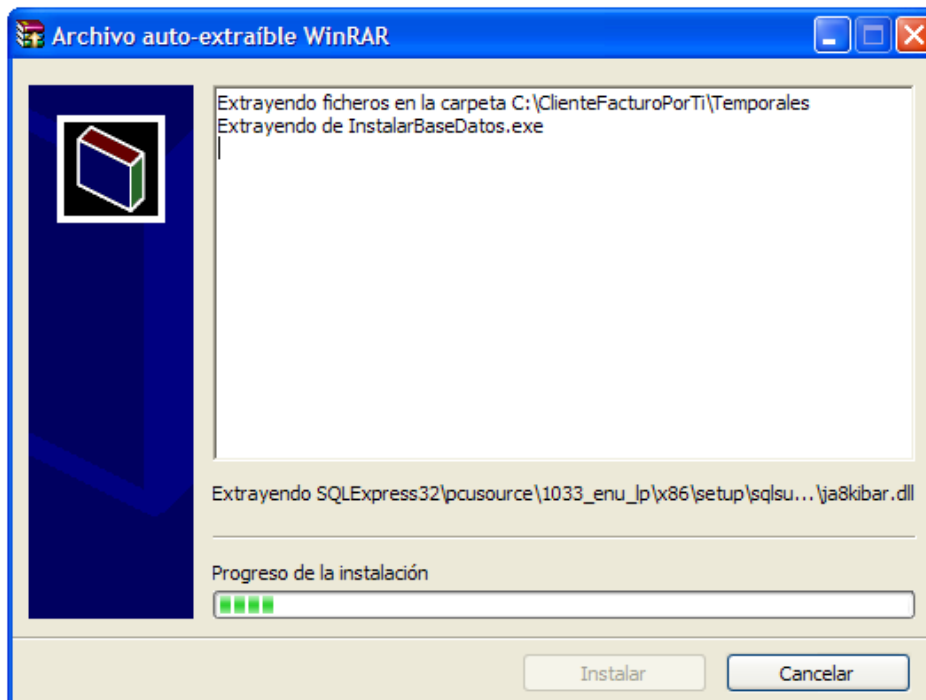

5. Al terminar de descomprimirse el sistema continua con el proceso de instalación:

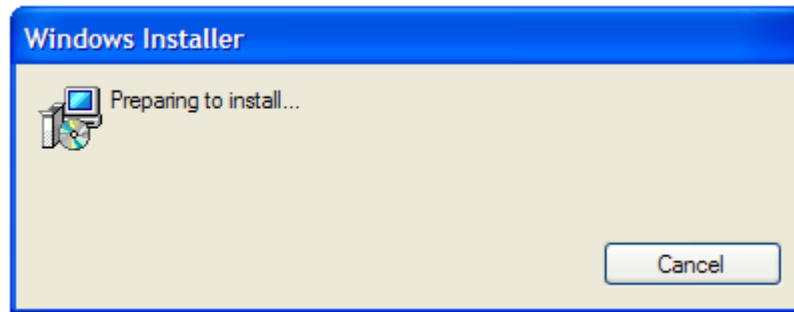

Presione Next para continuar:

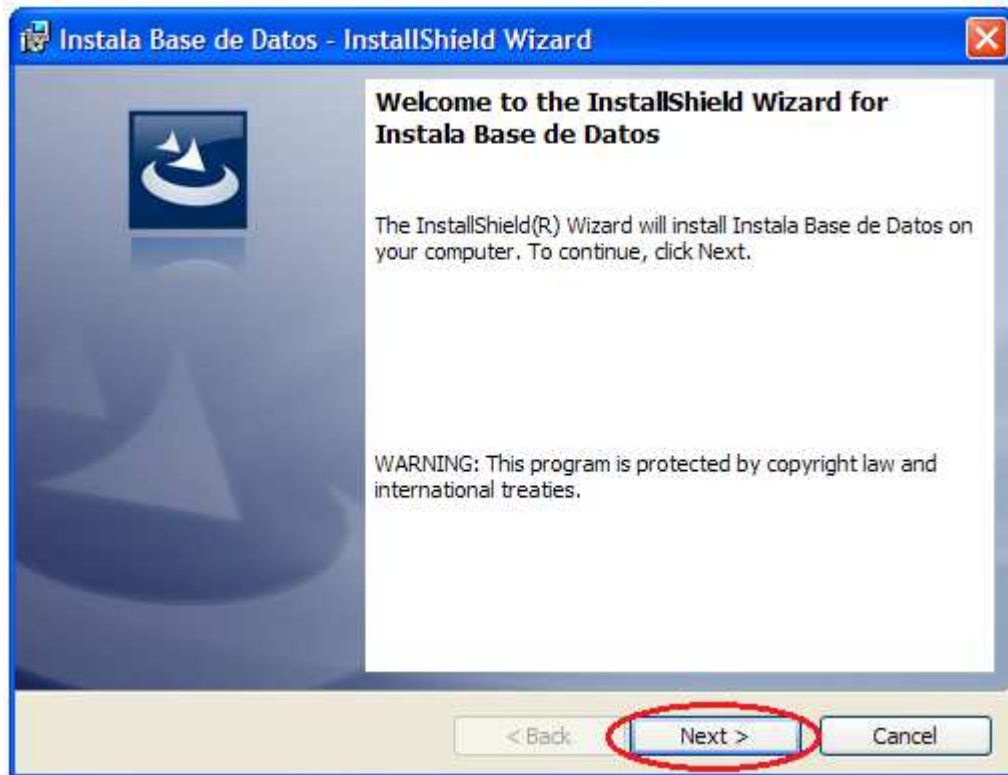

6. Acepte los términos y condiciones y presione **Next**:

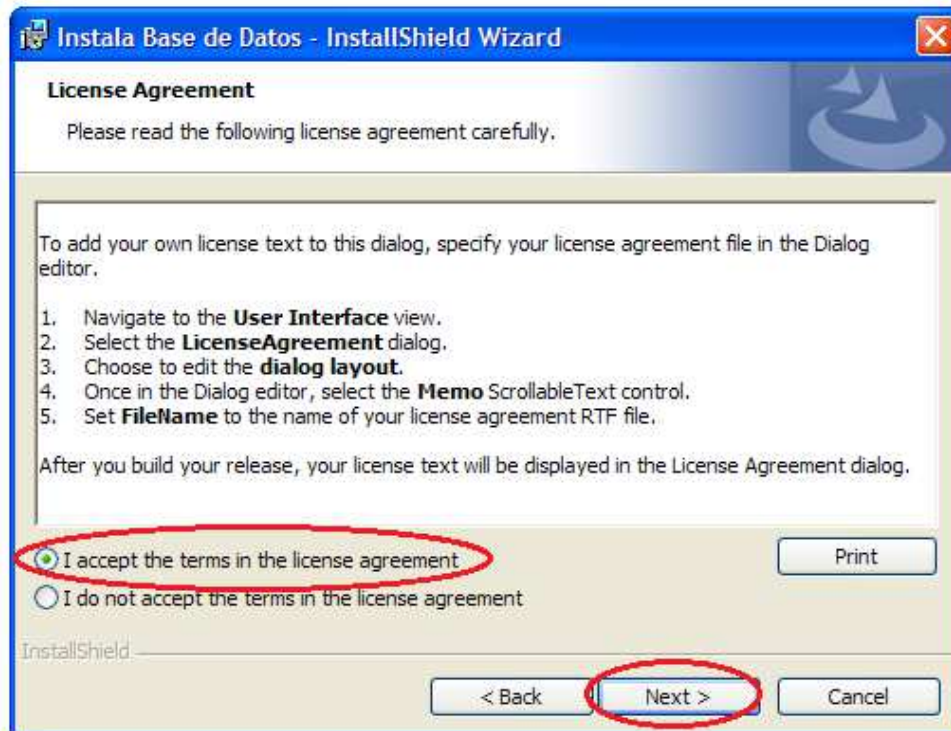

7. Presione **Next**

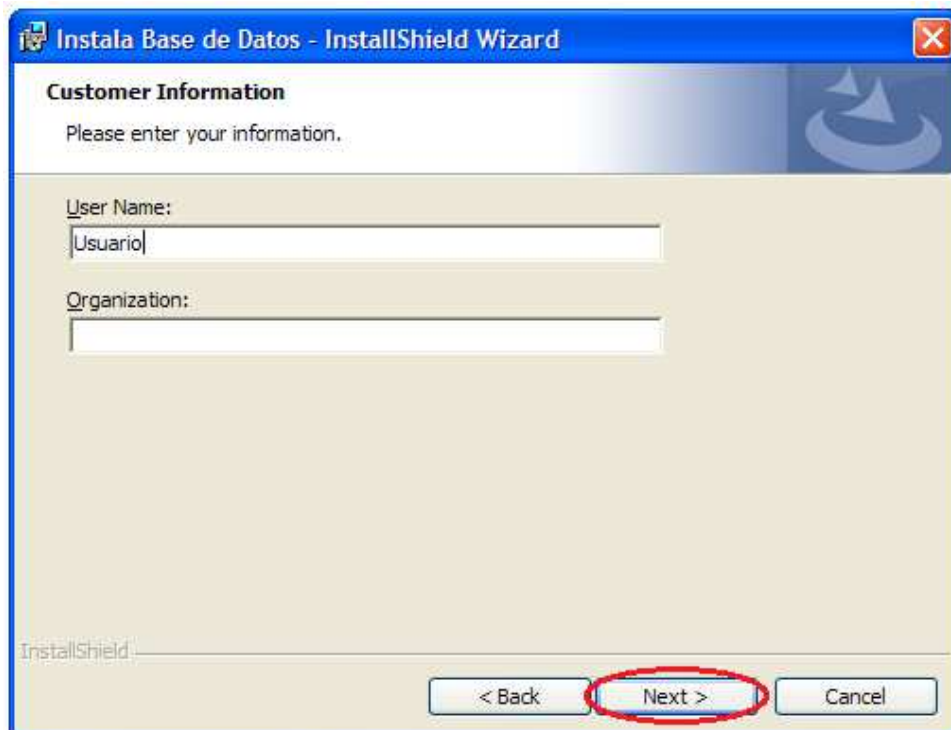

8. Presione **INSTALL**

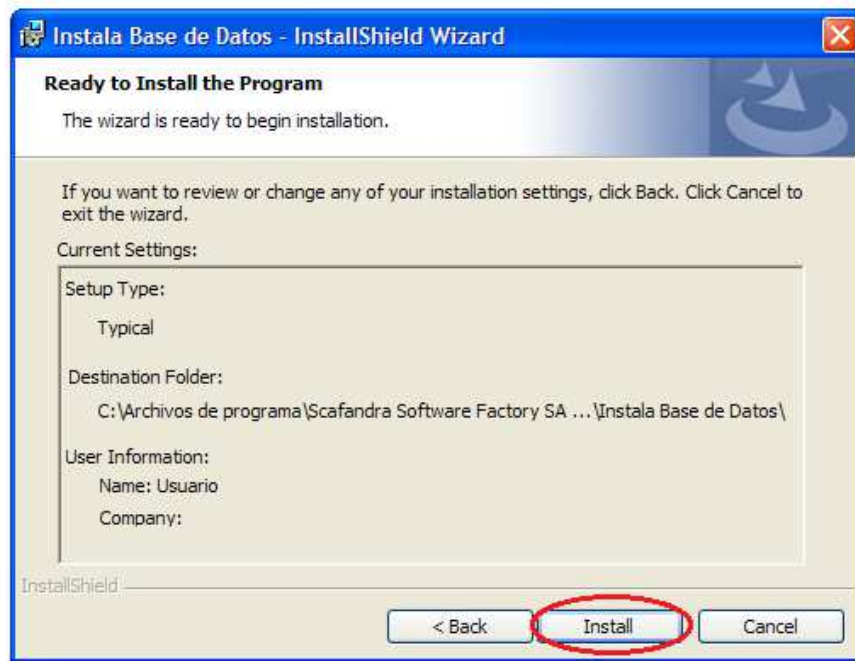

Espera hasta que el sistema termine de instalarlo.

9. Ejecute el programa y deje seleccionada la opción **Launch the Program** tal como se muestra en la imagen y presione el botón de **Finish**

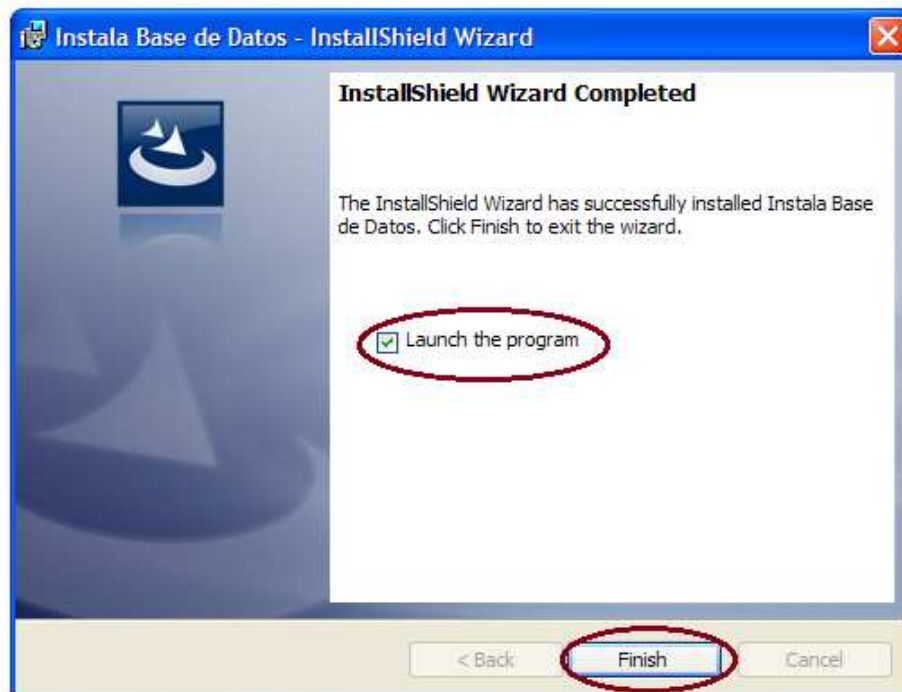

10. El sistema le mostrara la siguiente ventana y continuara con la instalación:

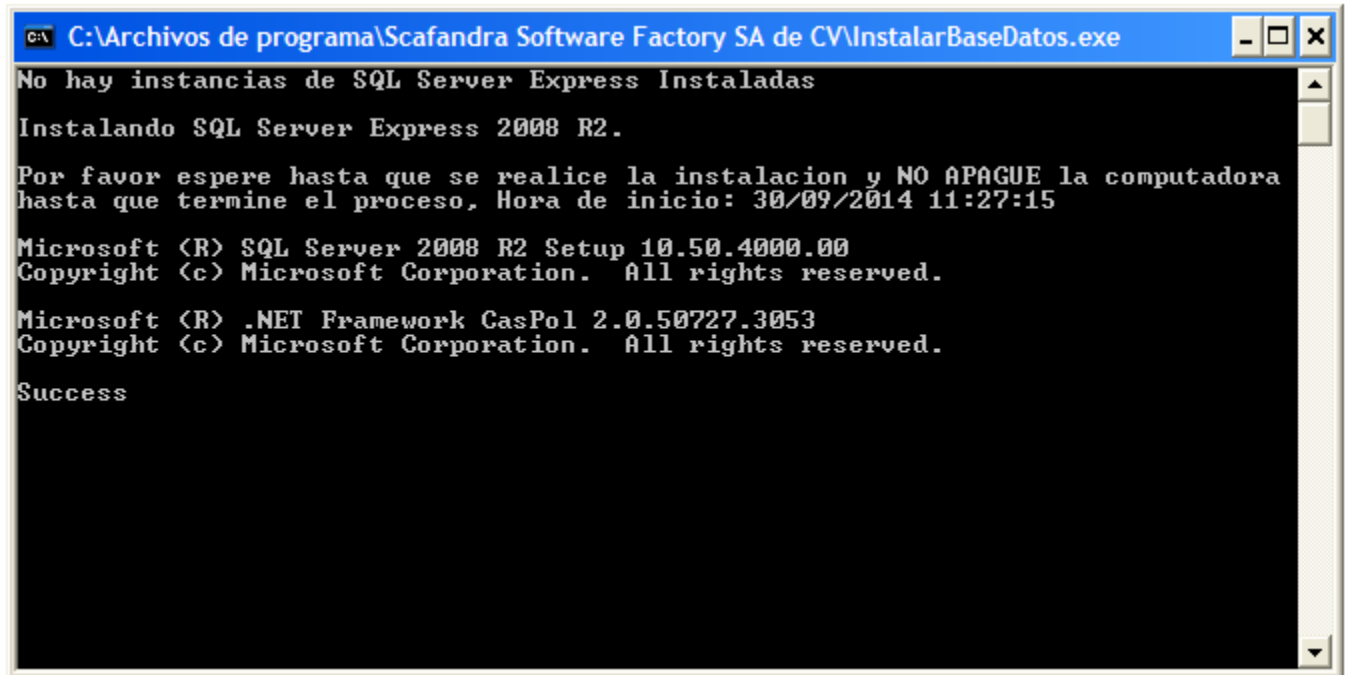

```
C:\Archivos de programa\Scafandra Software Factory SA de CV\InstalarBaseDatos.exe
No hay instancias de SQL Server Express Instaladas
Instalando SQL Server Express 2008 R2.
Por favor espere hasta que se realice la instalacion y NO APAGUE la computadora
hasta que termine el proceso, Hora de inicio: 30/09/2014 11:27:15
Microsoft (R) SQL Server 2008 R2 Setup 10.50.4000.00
Copyright (c) Microsoft Corporation. All rights reserved.
Microsoft (R) .NET Framework CasPol 2.0.50727.3053
Copyright (c) Microsoft Corporation. All rights reserved.
Success
```

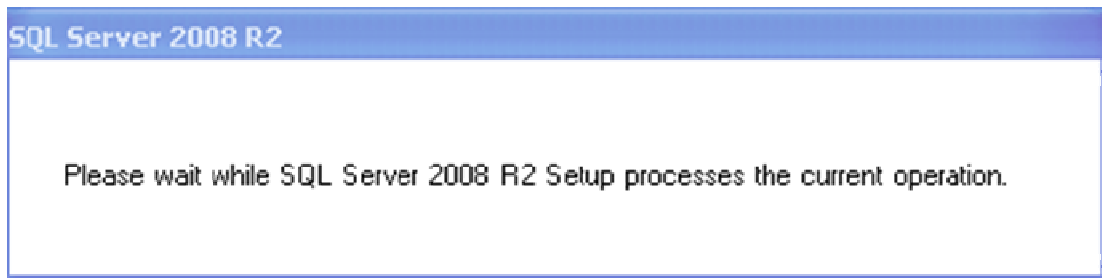

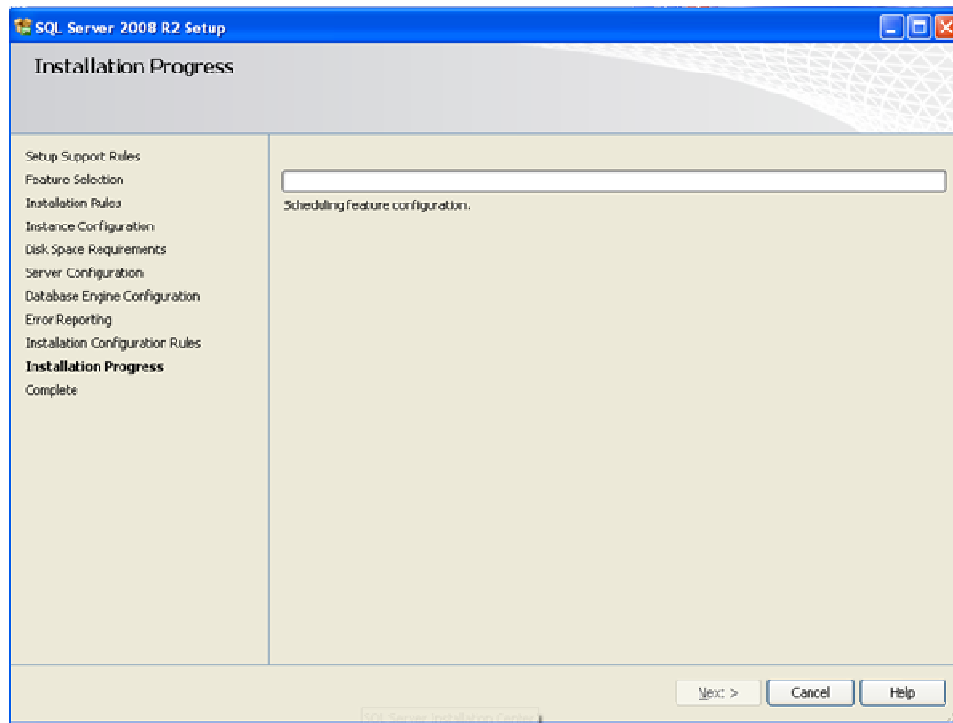
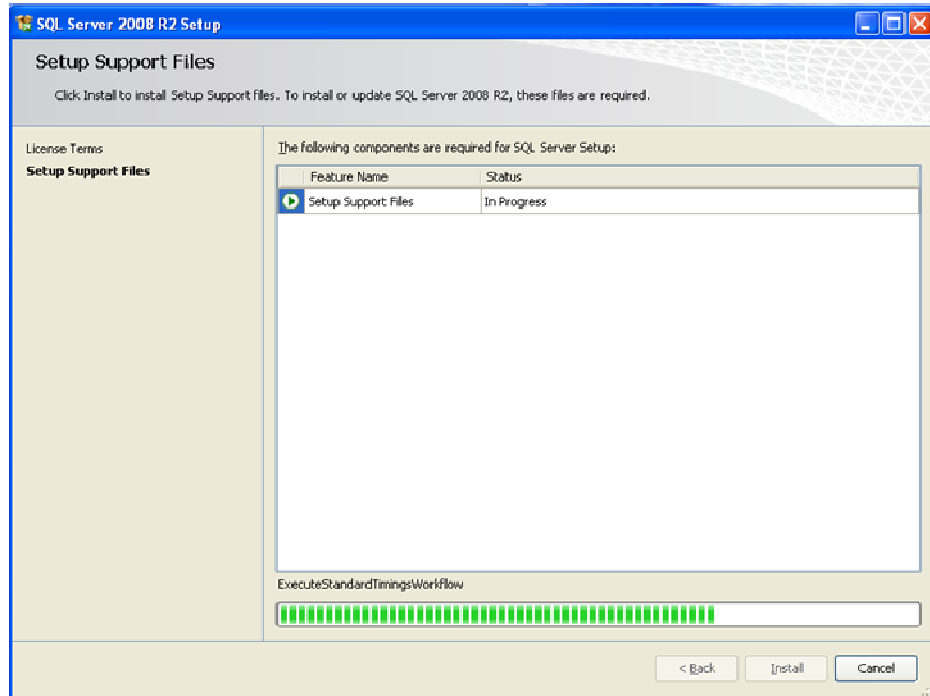

Al término de la instalación el sistema cerrara todas las ventanas que se abrieron en el paso anterior.

Instalación ClienteFacturoPorTi

1. Abre un navegador web y diríjase a la página:

<http://software.facturoporti.com.mx/ClienteFacturPorTi/Instalador.htm>

Scafandra Software Factory SA de CV Sistema FacturoPorTi CFDI

Nombre: Sistema FacturoPorTi CFDI

Version: 1.15.0.0

Los siguientes requisitos son requeridos:

- Windows Installer 4.5
- Microsoft .NET Framework 4 (x86 and x64)
- .NET Framework 3.5 SP1
- Windows Installer 3.1

Si los requisitos han sido instalados presione aquí [Iniciar Instalacion](#) De otra manera primero instale los requisitos minimos y despues presione Iniciar Instalacion.

[Instalar Requisitos Minimos](#)

Presione la opción para **Iniciar Instalación** que está marcado en rojo para instalar el programa ClienteFacturoPorTi

2. El sistema mostrara la siguiente ventana:

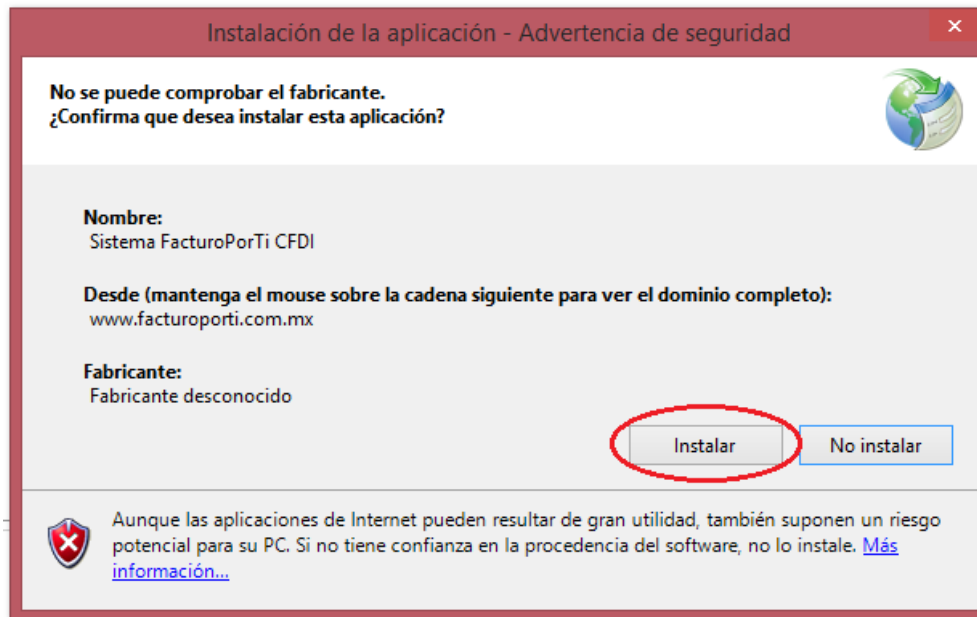

Presione Instalar para continuar con la instalación:

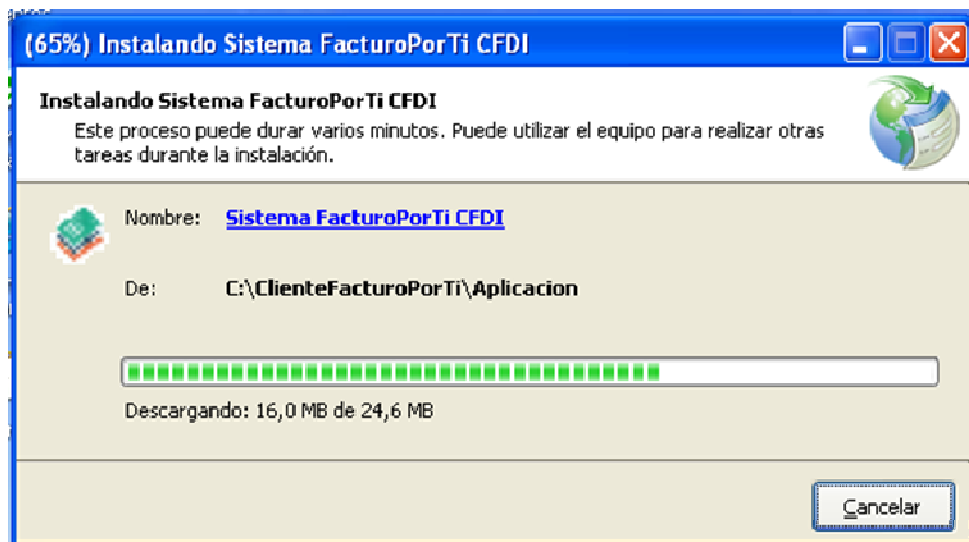

Al término de la instalación el sistema se abre y muestra la ventana de inicio de sesión. Por favor diríjase a la guía rápida del sistema [Manual Guia Rapida - ClienteFacturoPorTi.docx](#)